

Spisová značka
OPP/MMB/0402611/2018

Číslo jednací
MMB/0402611/2018/Š/zs

Vyřizuje / tel., e-mail

Ing. Daniel Šupa

542 17 32 37

supa.daniel@brno.cz

Brno dne

14.11.2018

Ing. arch. Lenka Kropšová (IČ 47390999)
Sušilova 772/7
602 00 Brno

ZÁVAZNÉ STANOVISKO

Odbor památkové péče Magistrátu města Brna (dále jen OPP MMB), jako věcně a místně příslušný správní orgán podle ustanovení §61 zákona č. 128/2000 Sb., o obcích, ve znění pozdějších předpisů a §10 a §11 zákona č. 500/2004 Sb., správní řád, ve znění pozdějších předpisů, po provedeném řízení podle §149 odst. 1 zákona č. 500/2004 Sb., správní řád, ve znění pozdějších předpisů, na základě žádosti Ing. arch. Lenky Kropšové (IČ 47390999), Sušilova 772/7, 60200 Brno, podané na základě plné moci ze dne 17.8.2018, udělené vlastníkem dotčených nemovitostí, tj. Statutární město Brno (IČ 44992785), Dominikánské nám. 196/1, 60200 Brno, zastoupené Petrem Liškutinem, vedoucím odboru investičního a správy bytových domů Úřadu městské části Brno-střed, Dominikánská 2, 60169 Brno, doručené na OPP MMB dne 5.10.2018, tímto v souladu s ustanovením §14 odst. 2 zákona č. 20/1987 Sb., o státní památkové péči, ve znění pozdějších předpisů,

v y d á v á

ve věci:

Lidická 15 – vestavba výtahu do zrcadla schodiště, PD pro SŘ

- č.p. 698, p.p.č. 1448, k.ú. Veveří
- ochranné pásmo MPR Brno vyhlášené rozhodnutím OK NvmB č.j. KULT/402/90/Sev.

z á v a z n é s t a n o v i s k o .

Vestavba výtahu do zrcadla schodiště stávajícího řadového bytového domu Lidická 15 v rozsahu předložené projektové dokumentace pro stavební řízení, nazvané „*Vestavba výtahu ve výtahové šachtě do zrcadla schodiště bytového domu*“, autorizované Ing. arch. Lenkou Kropšovou v srpnu 2018, je dle §14 odst. 3 zákona č. 20/1987 Sb., o státní památkové péči, ve znění pozdějších předpisů,

p ř í p u s t n á .

ODŮVODNĚNÍ

Objekt Lidická 15 není evidován v Ústředním seznamu kulturních památek ve smyslu §3 zákona č. 20/1987 Sb., o státní památkové péči, ve znění pozdějších předpisů, nachází se na území ochranného pásma Městské památkové rezervace Brno (MPR Brno), ustanoveného rozhodnutím odboru kultury Národního Výboru města Brna ze dne 6.4.1990, pod č.j. KULT/402/90/SEV.

Předložená projektová dokumentace řeší vestavbu nového výtahu do zrcadla hlavního domovního schodiště bytového domu. Nosná konstrukce je tvořena rámy z uzavřených ocelových profilů opláštěných bezpečnostním sklem. Stávající zábradlí bude vyjma prostorů pro nástup prostřednictvím nových šachetních dveří zachováno.

Odbor památkové péče Magistrátu města Brna (OPP MMB) si vyžádal ve smyslu ustanovení §14 odst. 6, zákona č. 20/1987 Sb., o státní památkové péči, ve znění pozdějších předpisů, písemné vyjádření Národního památkového ústavu, územního odborného pracoviště v Brně (NPÚ ÚOP Brno), které bylo ve výše uvedené věci vyhotoveno dne 8.11.2018 pod č.j. NPÚ-371/82766/2018-BČ a na OPP MMB doručeno dne 8.11.2018.

NPÚ ÚOP v Brně záměr vyhodnotil z hlediska zájmů státní památkové péče s tím, že provedením zamýšlených prací nedojde k ohrožení či narušení kulturně historických hodnot, pro které bylo ustanoveno ochranné pásmo MPR Brno.

OPP MMB je v souladu s odborným vyjádřením NPÚ ÚOP Brno. Realizací prací v rozsahu předložené projektové dokumentace nedojde k poškození předmětu památkové ochrany, kterým jsou v případě řešeného objektu stavebně historické hodnoty MPR Brno.

Vzhledem ke skutečnosti, že žádosti jediného účastníka řízení bylo vyhověno v plném rozsahu, upouští se v souladu s ustanovením § 68 odst. 4 zákona č. 500/2004 Sb., správní řád, ve znění pozdějších předpisů, od podrobnějšího odůvodnění.

Podkladem tohoto závazného stanoviska je výkres:

- řez A, B

jehož platnost je stvrzena podpisem a razítkem OPP MMB.

Toto závazné stanovisko je podkladem pro příslušný stavební úřad v řízení dle zákona č. 183/2006 Sb., stavební zákon, ve znění pozdějších předpisů.

POUČENÍ

Toto závazné stanovisko OPP MMB je ve smyslu §149 odst. 1 zákona č. 500/2004 Sb., správní řád, ve znění pozdějších předpisů, úkonem, který není samostatným rozhodnutím ve správním řízení a jehož obsah je závazný pro příslušný stavební úřad dle příslušného stavebního zákona. Nejedná se o samostatné správní rozhodnutí a nelze se proto proti němu odvolat. Námitky je možné uplatnit prostřednictvím odvolání proti rozhodnutí příslušného stavebního úřadu v této věci.

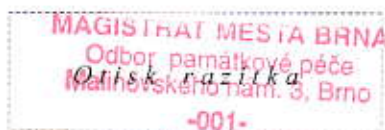

Ing. arch. Martin Zedníček
vedoucí Odboru památkové péče MMB

TAV

UR

IDA

BOURANÉ KONSTRUKCE

ŽELEZOBETON - C25/30 XC2

DOZDÍVKY CP / POROTHERM NA MC

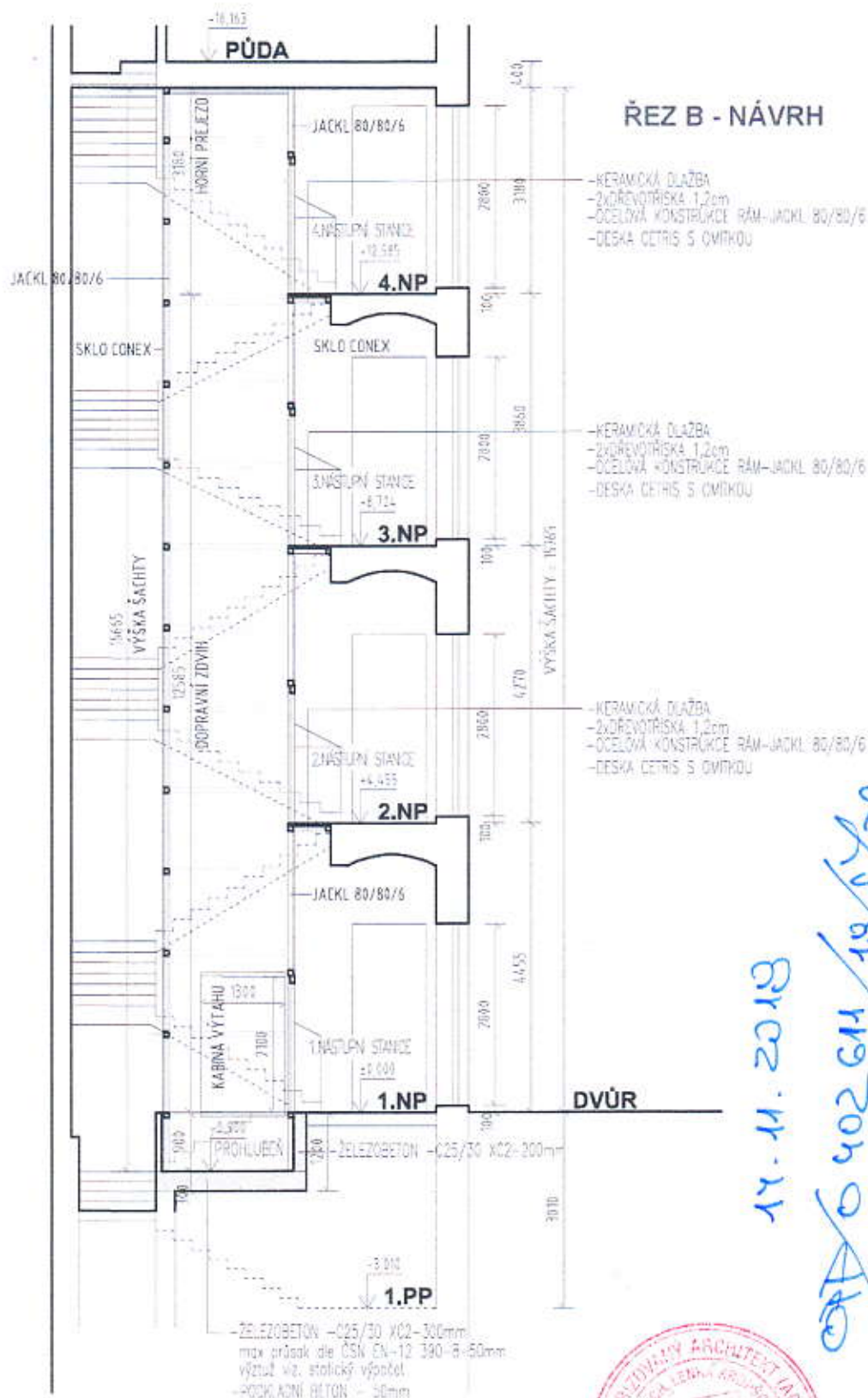

MAGISTRÁT MĚSTA BRNA

Odbor památkové péče
Malinovského nám. 3, Brno

-008-



ZODP. PROJEKTANT:	Ing. arch. Lenka Kropšová	Ing. arch. Lenka Kropšová autORIZOVANÝ architekt SUSILOVA 7 602 00 Brno tel.: 605 976 853 Email: kropsova@etlas.cz
INVESTOR:	Statutární město Brno, Městská část Brno-Sred Dominikánské náměstí 196/1, Brno 602 00	
AKCE:	VESTAVBA VÝTAHU VE VÝTAHOVÉ ŠACHTĚ DO ZRCADLA SCHODIŠTĚ BYTOVÉHO DOMU Lidlické 698/15, 602 00 Brno, k.ú. Veverí, p.č. 1448	FORMÁT: 2 x A4
ČÁST:	D - STAVEBNĚ ARCHITEKTONICKÁ	DATUM: 08/2018
VÝKRES:	ŘEZ A, B	STUPEŇ: DSP
		MĚŘITKO: VÝKRES Č. 7